

ALZADO A TORRE (ALZ. SUR)

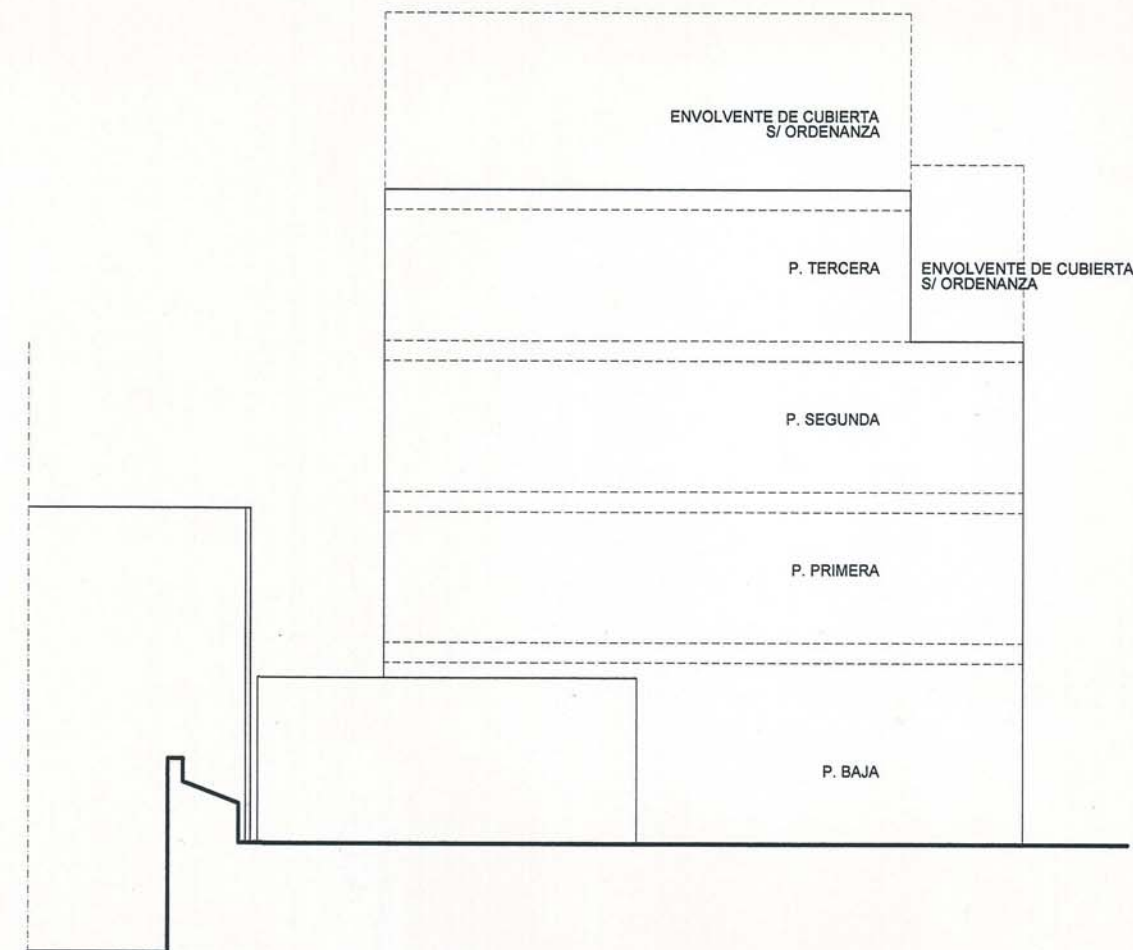

ALZADO A CALLEJÓN (ALZ. ESTE)

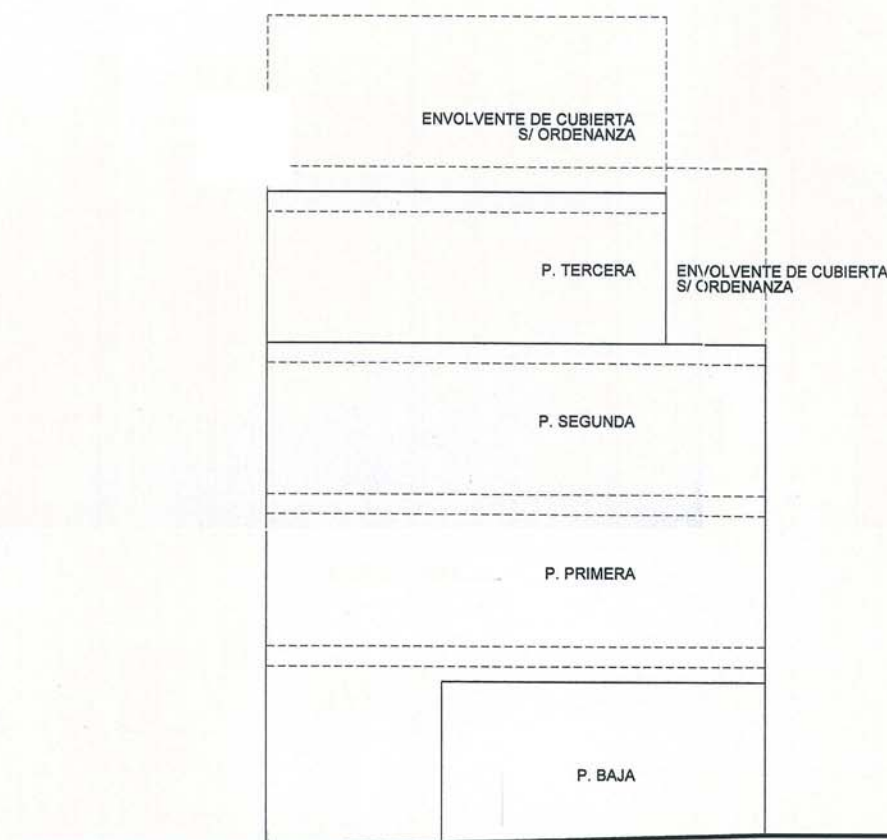

ALZADO A PLAZA LOS REMEDIOS (ALZ. NORTE)

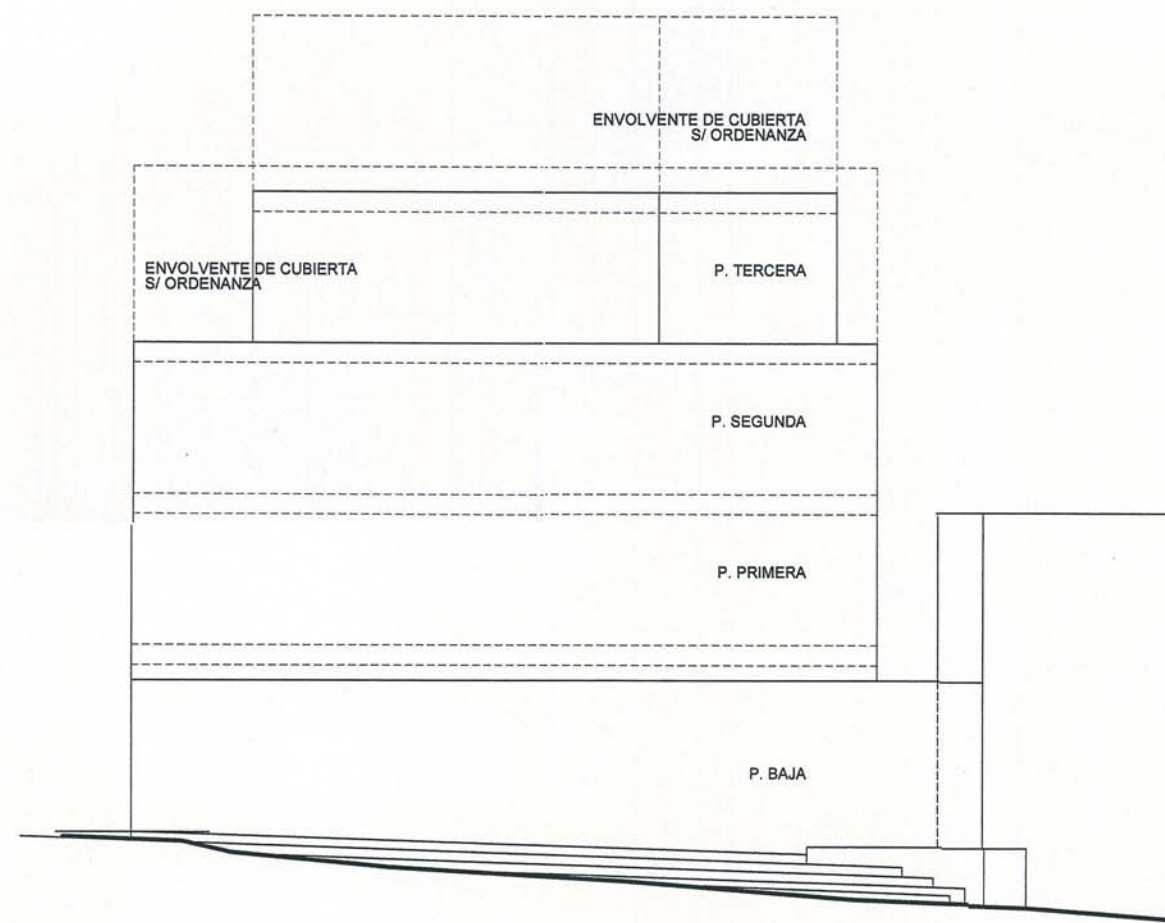

ALZADO A CALLE RECOLETAS (ALZ. OESTE)

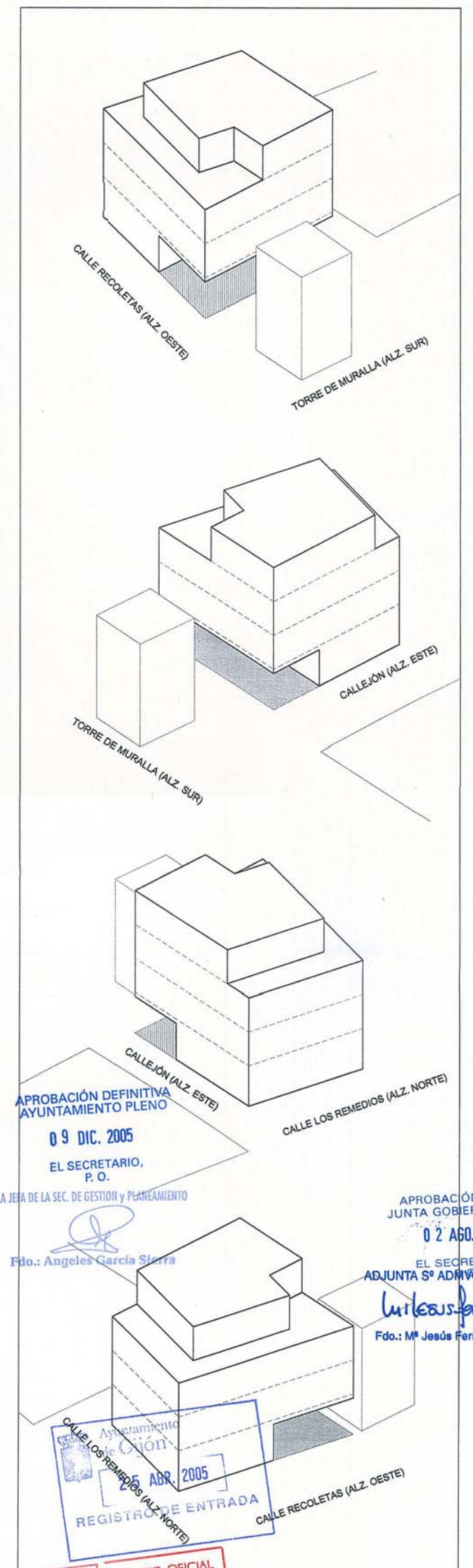

APROBACIÓN DEFINITIVA
AYUNTAMIENTO PLENO

09 DIC. 2005

EL SECRETARIO,
P. O.

LA JEFE DE LA SEC. DE GESTIÓN Y PLANEAMIENTO

Fdo.: Angeles García Sierra

APROBACIÓN INICIAL
JUNTA GOBIERNO LOCAL

02 AGO. 2005

EL SECRETARIO,
ADJUNTA 5ª ADRVO. URBANISMO

Fdo.: Mª Jesús Ferrero Rodríguez

REGISTRO DE ENTRADA

ABR. 2005

AYUNTAMIENTO DE GIJÓN

CALLE LOS REMEDIOS (ALZ. NORTE)

CALLE RECOLETAS (ALZ. OESTE)

ESQUEMA DE VOLUMETRIA

COLEGIO OFICIAL DE ARQUITECTOS ASTURIAS

VISADO

OT OFICINA TÉCNICA DE ARQUITECTURA
 AVENIDA DE RUFO RENUÉLES, 23 ENTRESUELO - TELÉFONO 536 85 22 - GIJÓN

PROYECTO DE:	ESTUDIO DE DETALLE	1.405
EMPLAZAMIENTO	MANZANA 16, SECTOR 2-1 DEL PERI DE CIMDEVILLA	4
PROPIETARIO	MOBILIARIA RIO VIÑAO	

VOLUMETRIA PROPUESTA
 ESCALA 1:100 | GIJÓN, MARZO DE 2005
 DIEGO CABEZUDO FDEZ. ARQUITECTO